



あなたの隣に誰がいる

live action

ANATA NO TONARI NI DAREKA IRU

Írta: GentleRain



Rólam tudni kell, hogy kifejezetten szeretem a régebbi vagy akár a retró sorozatokat. Néha jobban is, mint az újakat. Talán emiatt is esett erre a sorozatra a választásom, mert egyrészt régi, másrészt pedig igencsak rejtélyes történet.

Matsumoto Azusa egy egykori modell, akinek házassága első évében viszonya volt egy férfival, Kuo Shunsukével. De később szakított vele, a férfi pedig meg is halt. Azusa most boldog házasságban él férjével, Matsumoto Otaróval, valamint négy éves kislányával, Suzuval. Életük egy nap megváltozik, amikor Otaró sosem látott apja egy hatalmas házat hagy a férjira Kirigaokában, egy kisvárosban. Alig költöznek be, Azusa különös dolgokra lesz figyelmes, amelyek valahogy megrémisztik. Mintha a ház szellemjárta lenne, ráadásul a szomszédok is igen furán viselkednek. Ezt csak tetézi, amikor felbukkan a titokzatos szomszéd, aki a megszólalásig hasonlít Azusa volt szeretőjére. De vajon mi ez az egész? Vajon Shunsuke nem

is halt meg? A házban valóban szellemek járnak? És miért érdeklődik a szomszéd annyira Azusa és Suzu iránt? Mi történt a házban harminc évvel ezelőtt? Aki megnézi a sorozatot, választ kap a kérdésekre.

Nem egy egyszerű dramával van dolga annak, aki belekezd ebbe a történetbe. Első látásra egy sima szellemtörténet, amelyet megspékkel néhány fura környékbeli, egy új, ijesztően ismerős szomszéd és sok rejtélyes esemény. Ám a felszín alatt sokkal, de sokkal több van annál, mint ami elsőre tűnik. Engem annak idején a leírás fogott meg, ezért is vágtam bele a sorozatba, és egyáltalán nem bántam meg. Teljesen mást kaptam, mint amire először számítottam, és olyan fordulatok vannak ebben a sorozatban, amiktől a szám is tátva maradt.

„Mintha a ház szellemjárta lenne, ráadásul a szomszédok is igen furán viselkednek.”

Adva van egy átlagos család, akik egy kisvárosba költöznek, ráadásul egy olyan házba, ahol meghalt valaki. Ezt egyébként az elején sem titkolják, mert a szomszédok suttognak, a házban rejtélyes neszek hallatszanak, árnyalakok mozognak, és minden arra vall, hogy ott él még valami vagy valaki. Aztán felbukkan egy titokzatos szomszéd, aki az asszonykának nagyon ismerős, de nem mer szólni. Ekkor kezdődnek az igazi izgalmak, amiket a készítők igen lassan adagolnak a kedves nézőknek. Minden igen lassan derül ki, lépésenként tudjuk meg, mi is történt a házban, kicsoda valójában a titokzatos, illedelmes és udvarias szomszéd, és mi is rejlik valójában a felszín alatt.

A sorozat úgy adagolja a feszültséget, hogy közben egy csepp vér sem hullik, de a hangulat olyan, hogy megfagy a levegő, az ember hátán végigfut a hideg, és elkezd kényelmetlenül mocrogni a képernyő előtt, vagy mozdulni sem mer, annyira izgul, vajon a következő pillanatban mi fog történni.

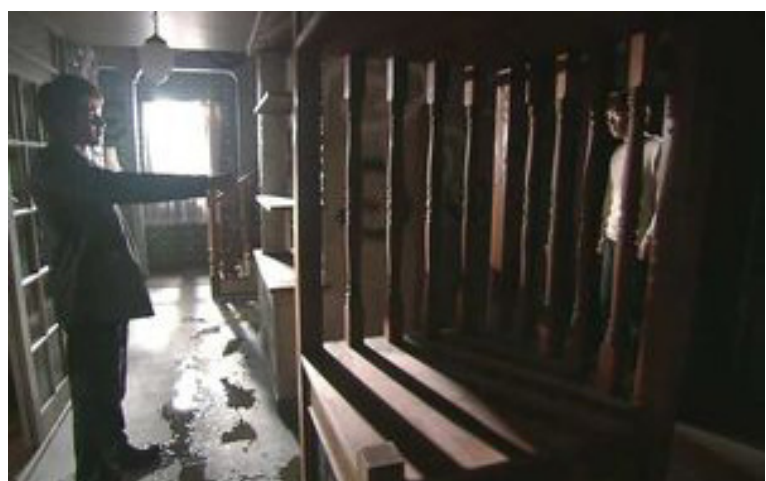



Engem a történet az elejétől a végéig izgalomban és feszültségben tartott, minden részben vártam, hogy vajon mennyivel kerülünk közelebb a megoldáshoz, vajon mi fog történni a következő jelenetben, és mi lesz a történet vége. A végét nem lövöm le, de ilyen fordulatra én konkrétan nem számítottam, így nagyon meglepett. De utólag végiggondolva, logikusnak tűnt az egész, főleg, ahogy a végén levezették. De akkor is megdöbbentő volt. A végén persze mindenre választ kapunk, a lezárás pedig bár hagy néhány kérdést, de nekem nagyon tetszett.

A színészi alakítás is parádés, elég ha csak Kitamura Kazuki mesteri játékát említem. Olyan profizmussal hozta Shunsuke és a titokzatos, ugyanakkor hátborzongató szomszéd karakterét, hogy néha halálra rémültem tőle. De Natsukawa Yui és Yusuke Santamaria is remekeltek a házaspár szerepében. Szóval senkire sem lehet panasz. A helyszín, főleg a ház zseniális választás volt, valamint a dorama openingje is remek lett.

Mindenkinek ajánlom, aki szereti a misztikus sorozatokat, a kérdéseket, rejtélyeket, a megfejtésre váró titkokat és a régebbi sorozatokat.

Személyes értékelés: 9/10

A főszerepben

Natsukawa Yui mint Matsumoto Azusa
 Yusuke Santamaria mint Matsumoto Otaro
 Ikariya Chosuke mint Kazuma Goro
 Yamada Natsumi mint Matsumoto Suzu
 Kitamura Kazuki mint Sawamura Kazuma /
 Kuo Shunsuke
 Shiraishi Miho mint Sawamura Aiko
 Sato Aiko mint Kashiwagi Rimi
 Mitsuoka Yutaro mint Kashiwagi Masao
 Toda Naho mint Arishima Juri
 Takachi Noboru mint Fujinari Masatake
 Kaji Meiko mint Matsumoto Shimako
 Takagi Maria mint Hamaguchi Kotone
 Hino Shohei mint Kurumada Yukio



Cím: あなたの隣に誰かいる /
 Anata no Tonari ni Dareka Iru

Angol cím: There's Someone Watching

Magyar cím:
 Ki lakik a szomszédban? / Valaki figyel

Ország: Japán

Hossz: 10 epizód

Műfaj: thriller, családi, dráma, misztikus

TV-adó: Fuji TV

Sugárzás: 2003. október 7. - 2003. december 9.

Opening: B'z – Arakure

Betét dal: Matsumoto Tak feat. Inaba Koshi
 – Katte ni Shiyagare

