

LUZITÁN LÉPCSŐ

Edzőközpont a Douro-folyó völgyében

EURÓPA TÚLSÓ PEREMÉN BILLEG EGY SZÉLJÁRTA ORSZÁG. NEM TÚL NAGY MÉRETŰ, HASONLÓ MINT A MIÉNK, LAKÓINAK SZÁMA SEM KÜLÖNB. AZ UTÓBBI ÉVTIZEDBEN PORTUGÁLIA KORTÁRS ÉPÍTÉSZE TE LENYŰGÖZŐ ÉPÜLETEKKEL GAZDAGÍTOTTA A VILÁG ÉPÍTETT KULTÚRÁJÁT.

Szöveg

**Martinkó
József**

Építész:

**Álvaro
Fernandes
Andrade**

Fotó:

**João
Morgado**



Vila Nova de Foz Côa közelében fekvő Pocinho település nagyjából hetven kilométerre található Portótól, keletre. Ez a vidék, pontosabban fogalmazva a Douro-folyó felső szakaszának völgye az egyik leghíresebb bortermelő vidék a világon. Jellegzetes teraszos művelésű dűlők

alapvetően határozzák meg a táj látványát. Nem véletlen, hogy 2001-ben a borvidék felkerült az UNESCO védendő kulturális világörökségét összegyűjtő listára.

Ezt a jellegzetes topográfiai karaktert használta ki az 1971-ben született, a portói egyetem építész fakultására járó Álvaro

Fernandes Andrade speciális rendeltetésű épületének megtervezése során. Zavarba ejtő épület és az zavarodottság valójában már a funkció megértéséből fakad. Ugyanis a mesterséges, rakott palával burkolt teraszok „lépcsőfokai” alá szervezett szobákból, illetve az ezeket átfogó látványos struktúrából



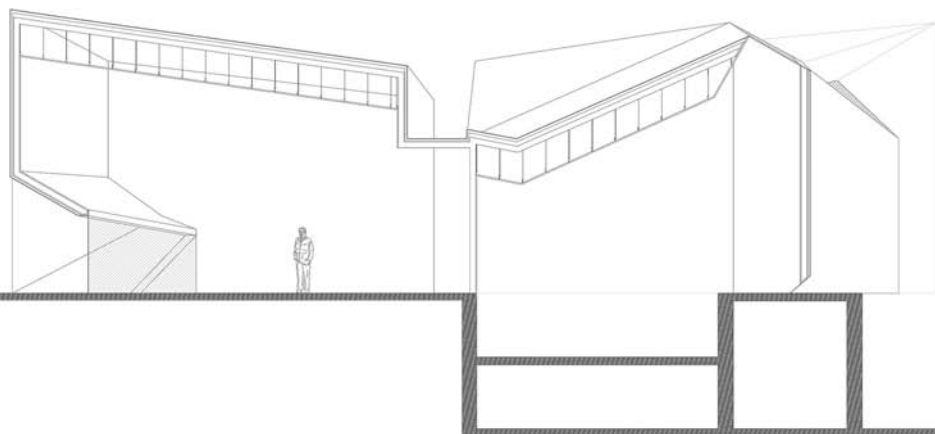
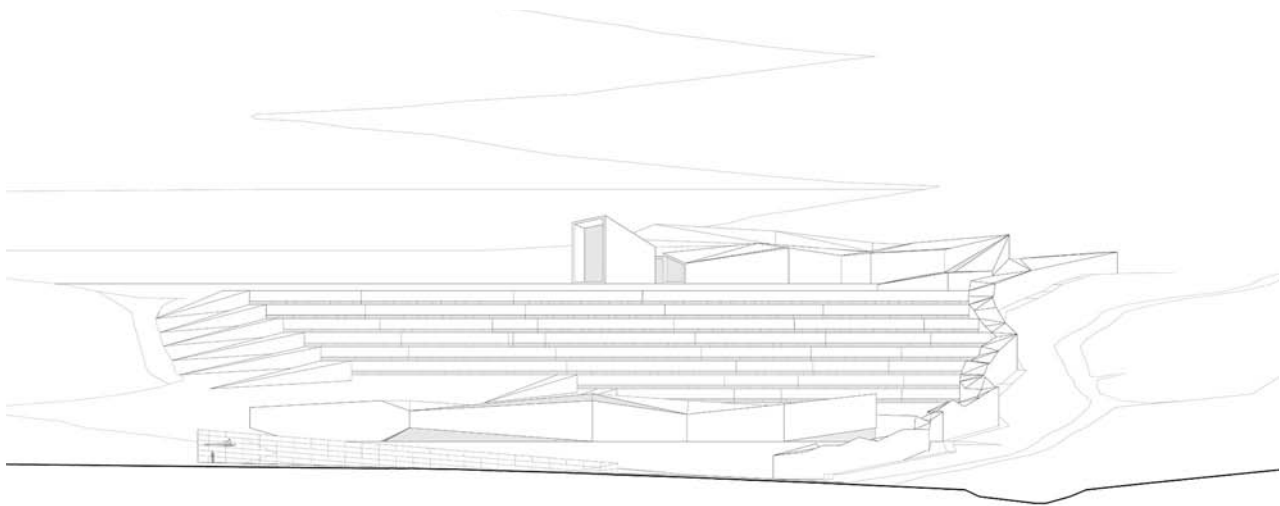
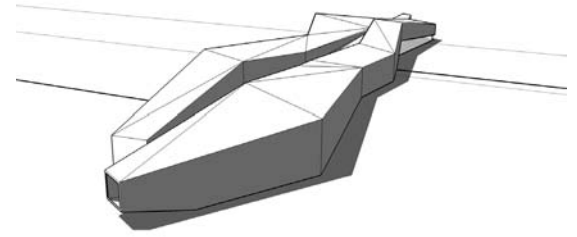
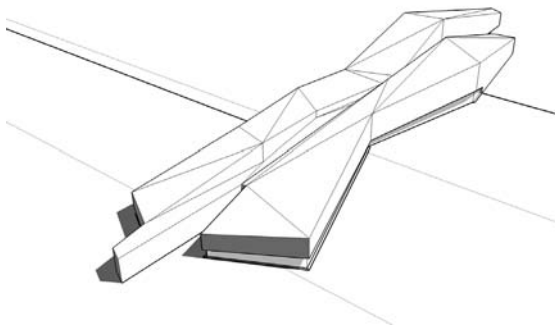
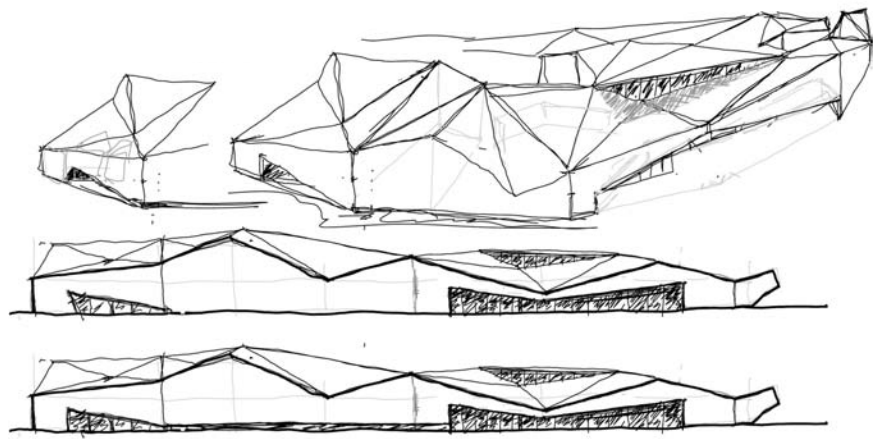
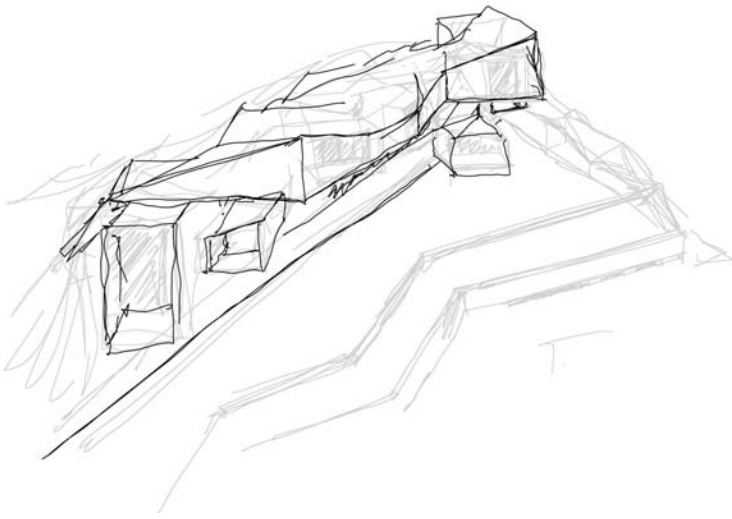

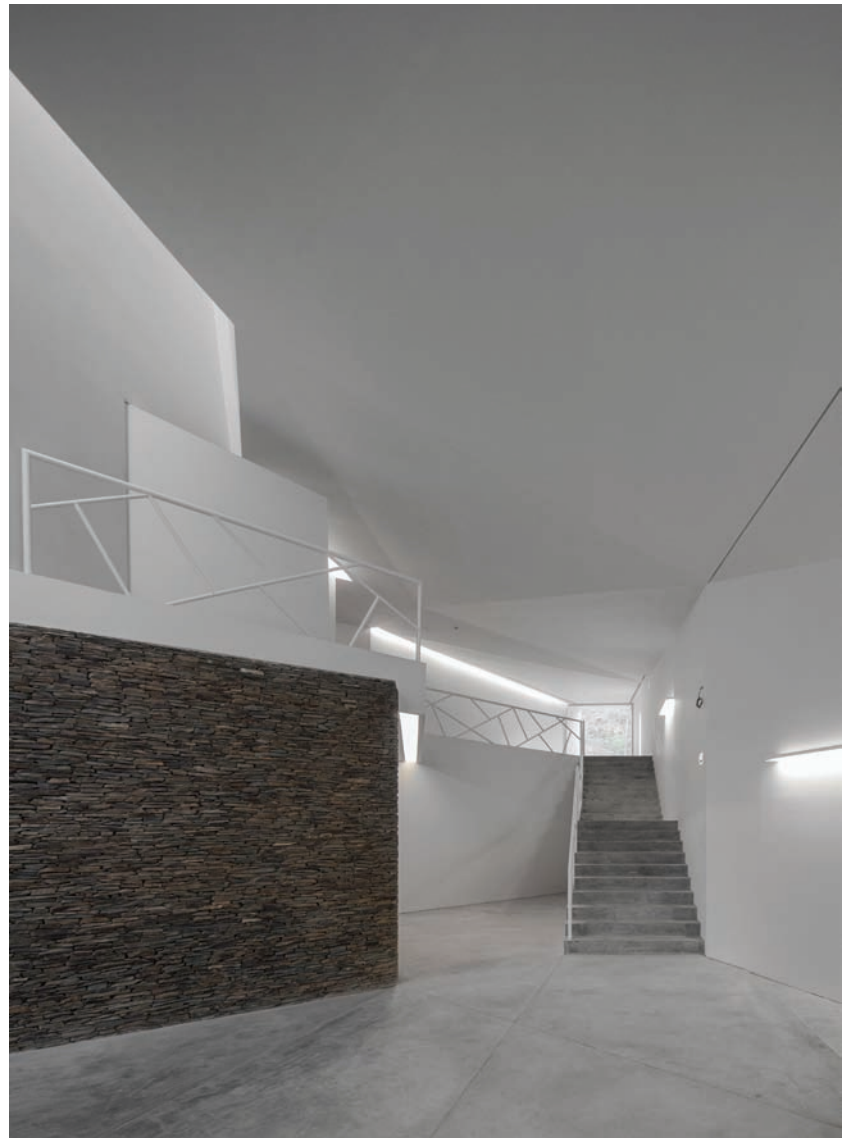

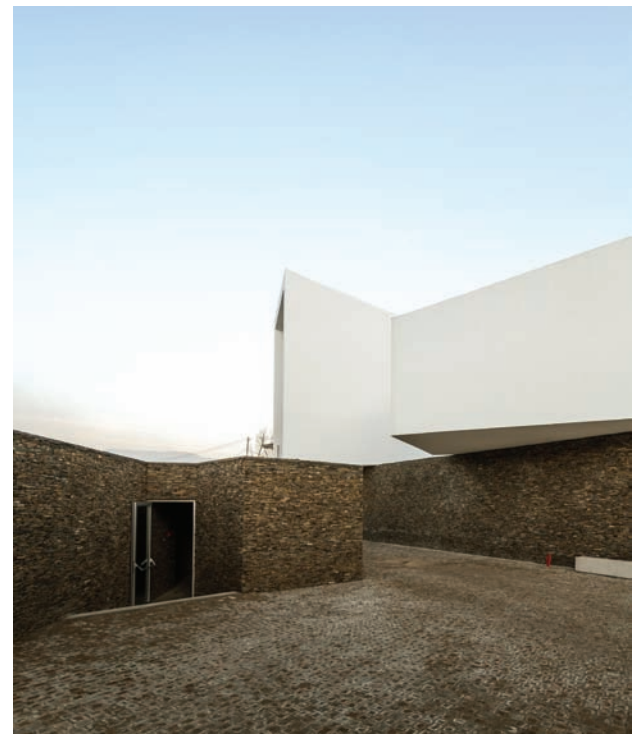

szerkesztett épületegyüttes az olimpiai szintet elérő evezősök felkészítésére szolgál. Ráadásul egy olyan struktúrát hozott létre a tervező, ami nem csak a táj integritását őrzi meg, hanem belső téri differenciáltsága, valamint épületklimatikai szempontból is igen előnyös rendszernek bizonyult.

A leglátványosabb, szinte minden szögből megunhatatlanul más és más képet mutató, akár egy hegyvonulatként is értelmezhető, foldingolt (hajtogatott) épületrészei lírai látványt nyújtanak. Ezek a közlekedő, illetve szociális, valamint edzőtermi funkciókat is magába foglaló idomok ugyanannak a szer-

kesztési elvnek a két oldalát tárják fel: a dekonstrukciós logika eredménye ugyanis a földfelszínbe rejtett épületrészek és a szintvonalakat átmetsző, szabadon lefutó struktúra közötti párbeszéd. Olyan közös szólam ez, ami minden szegletében az épített és a természeti környezet közötti egyensúlyról szól.





Összalapterület:

8000 m²

Kapacitás:

84 szoba, 130 lakó

Tervezés éve:

2008

Építés éve:

2014